

Plan de amplasament si delimitare a imobilului

Scara 1:200 Sistem de proiectie: STEREO '70

Nr. cadastral	Suprafata masurata a imobilului (mp)	Adresa imobilului
222670	244	Str. Nicolae Balcescu, nr. 63 (fost Bld. Carol, nr. 58) - intravilan
Nr. Carte Funciara	Unitate Administrativ Teritoriala (UAT)	
222670	CRAIOVA	

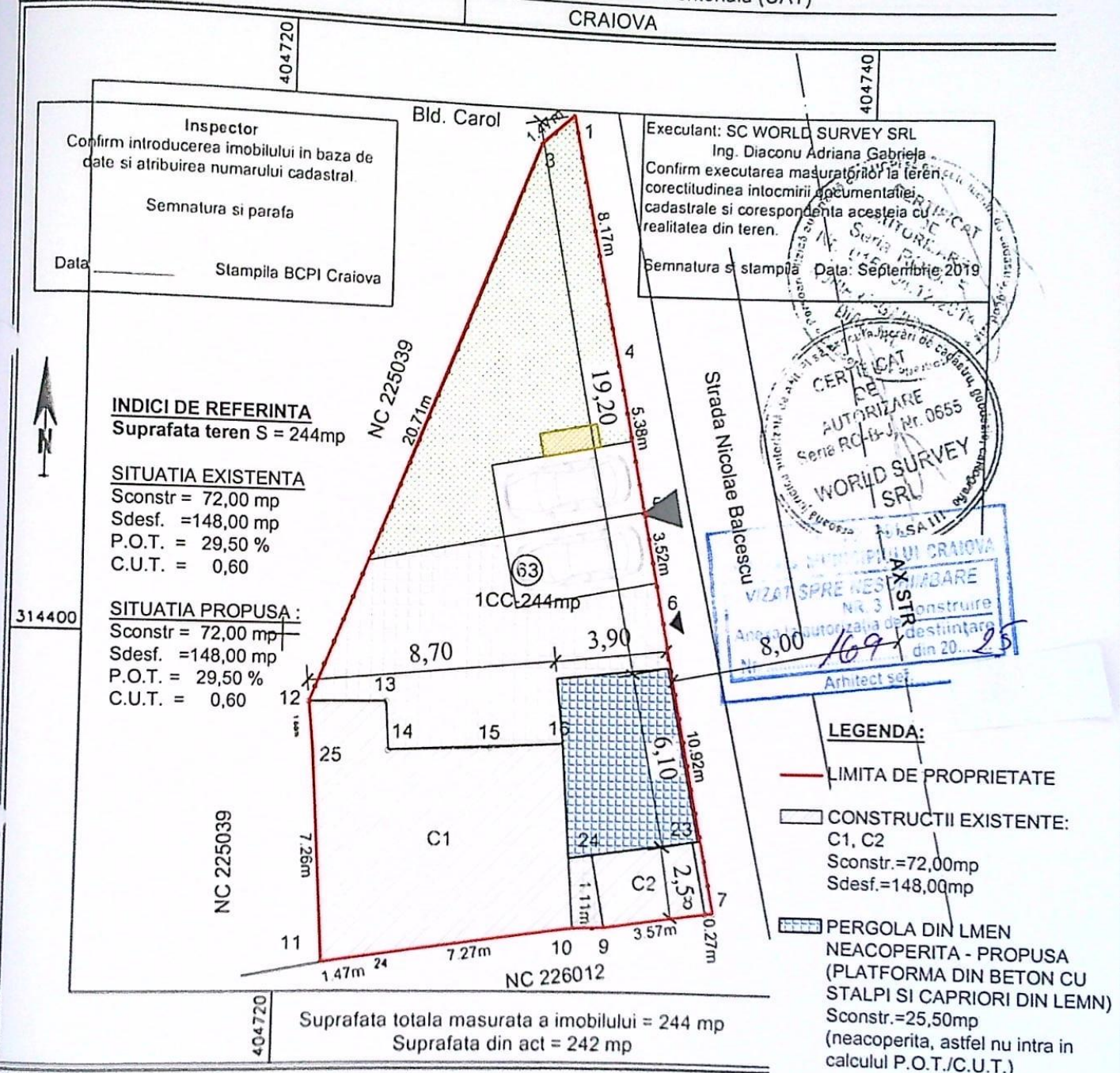

A. Date referitoare la teren

Nr. parcela	Categorie de folosinta	Suprafata (mp)	Mentiuni
1	CC	244	Imprejmuire gard de metal, zid ci
Total		244	

B. Date referitoare la constructii

Cod	Destinatia	Supraf. construita la sol (mp)	Mentiuni

S.C. GIURGIULESCU PROIECT S.R.L. C.U.I. 22401917, J16/1767/2007, tel. 0723/089739, 0765/237543 str. Brazda lui Novac, nr. 79, bl. C8, sc. 1, ap. 29, CRAIOVA, jud. Dolj		Data	Beneficiar:
Sef proiect	Arh. Morari Adriana-Elena	11.02.2025	ALAMITA ROXANA-LILIANA
Proiectat	Arh. Radu Ana-Maria	scara:	Titlu proiect: REALIZARE PERGOLA DIN LEMN NEACOPERITA Craiova, str. Nicolae Balcescu, nr. 63, jud. DOLJ
Desenat	Arh. Radu Ana-Maria	1: 200	Titlu plansa: PLAN DE SITUATIE
			Pr. nr.: 22/2025
			Faza: D.T.A.C.
			A - 02

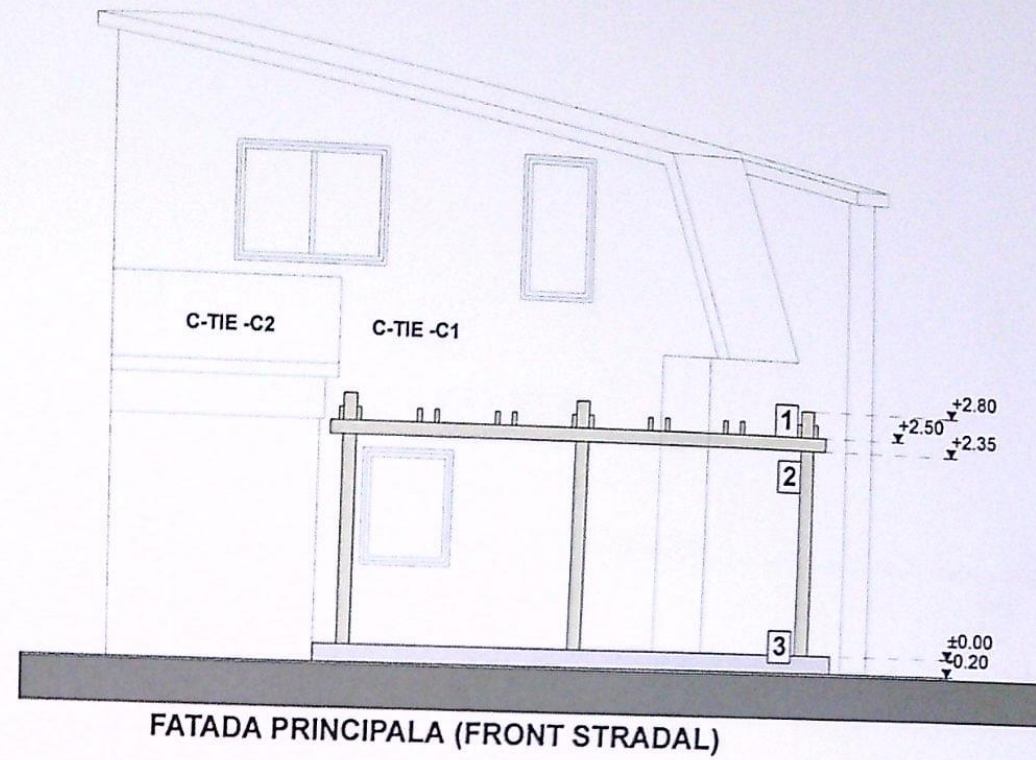

FATADA PRINCIPALA (FRONT STRADAL)

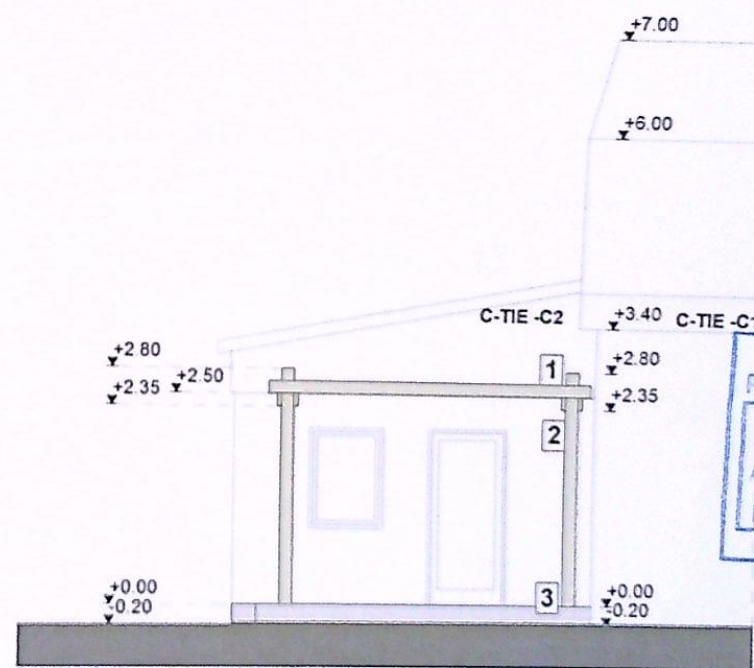

FATADA LATERALA DREAPTA

JUDETUL DOLJ
 PRIMARIA MUNICIPIULUI CRAIOVA
 VIZAT SPRE NESCHIMBARE
 NR. 3
 Anexa la autorizatia de construire
 Nr. 169 din 20.02.25
 Arhitect set.

- 1. PERGOLA - CAPRIORI DIN LEMN 5x15CM (maro)
- 2. STALPI DIN LEMN 15x15 CM (maro)
- 3. PLATFORMA DIN BETON ARMAT (gri)

CATEGORIA SI CLASIFICAREA CONSTRUCTIEI PROPUSE :
 CATEGORIA DE IMPORTANTA "D" (Conf. HG 766/97)
 CLASA DE IMPORTANTA "IV" (Conf. P100-1/2013)
 GRAD DE REZISTENTA LA FOC "IV"
 Clasa R. s. "IV"

VERIFICATOR/ EXPERT	NUME	SEMNATURA	CERINTA	REFERAT / EXPERTIZA NR./ DATA
	S.C. GIURGIULESCU PROIECT S.R.L. C.U.I. 22401917, J16/1767/2007, tel. 0723/089739, 0765/237543 str. Brazda lui Novac, nr. 79, bl. C8, sc. 1, ap. 29, CRAIOVA, jud. DOLJ		Data	Beneficiar:
			11.02.2025	ALAMITA ROXANA LILIANA
				Pr. nr.: 22/2025
Sef proiect	Arh. Morari Adriana-Elena		scara:	Titlu proiect:
Proiectat	Arh. Stag Radu Ana-Maria			REALIZARE PERGOLA DIN LEMN NEACOPERITA
Desenat	Arh. Stag Radu Ana-Maria		1:100	Craiova, str. Nicolae Balcescu, nr.63, jud Dolj
				FATADE
				A - 06